

# La línea a Canfranc recupera esta tarde la normalidad con el estreno de la variante

Víctor Morlán, secretario de Estado de Infraestructuras, viajará a las 12.00 en el primer tren que recorra el trazado de 10,2 kilómetros

HUESCA. La circulación ferroviaria de la línea Zaragoza-Huesca-Canfranc, interrumpida desde el pasado 29 de noviembre, recuperará hoy la normalidad después de que se abra la nueva variante ferroviaria de la capital oscense, que ha conseguido sacar el tren fuera del casco urbano de la ciudad tras más de 30 años de reivindicaciones. Será el secretario de Estado de Infraestructuras del Ministerio de Fomento, el oscense Víctor Morlán, el encargado de presidir oficialmente el estreno de este nuevo tramo de 10,2 kilómetros en los que se han invertido 30,4 millones de euros.

La apertura de la variante ferroviaria tendrá lugar a las 12.00. A esa hora, un tren en el que viajarán representantes políticos de diversa índole y medios de comunicación, saldrá de la estación intermodal de Huesca para realizar el recorrido hasta Alerre. Ayer

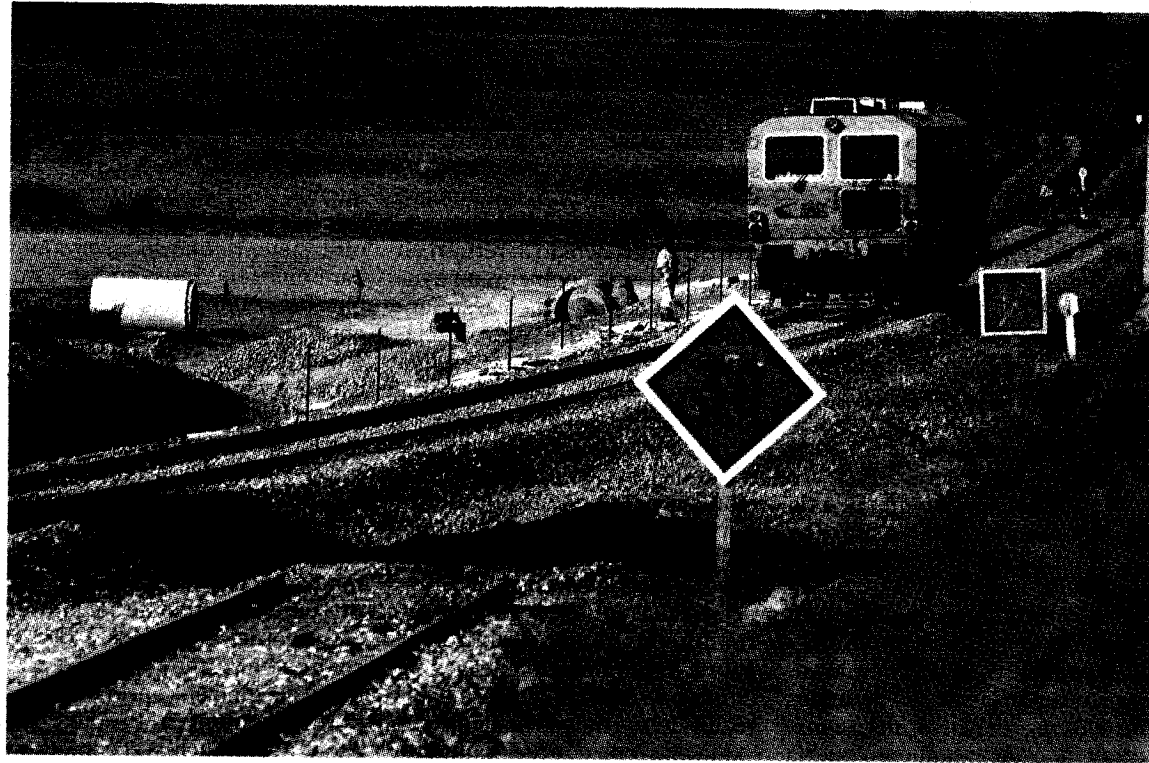

Los operarios de la empresa Coprosa acabando ayer los trabajos para enlazar la nueva vía en Alerre. R. G.

mismo, los operarios de la empresa adjudicataria de las obras, Coprosa, aún ultimaban los detalles para enlazar el nuevo tramo con la vía a Canfranc.

## Últimos transbordos en bus

Pese a todo, a lo largo de la jornada seguirá habiendo transbordos por carretera en los 5 trenes

regionales que salgan de Zaragoza por la mañana con destino a Huesca (6.45, 9.05 y 12.05), Canfranc (7.45) y Jaca (10.20), así como en cinco de los servicios que partan de Huesca (7.04, 8.05, 11.00, 13.05 y 17.43) y en el que salga de Canfranc a las 7.15. También tendrán que viajar en autobús hasta Zaragoza los viajeros que hayan

comprado billete en el AVE que sale a las 7.45 de la estación intermodal de Huesca. Así las cosas, y según informó Renfe la semana pasada, el primer tren que estrenará la variante ferroviaria será el que parta de la estación de Zaragoza-Delicias a las 15.20 y llegue a localidad de Canfranc a las 19.13.

**RUBÉN DARÍO NÚÑEZ**